

AGEVOLAZIONI ECONOMICHE

PREMIO MIGLIOR STUDENTE

Per ogni Corso di studi l'Ateneo assegna un premio del valore di € 1.000 al miglior studente che si sia distinto per i meriti accademici e per l'impegno profuso nelle attività extra curriculari.

SCONTO FAMIGLIE NUMEROSE

Gli studenti provenienti da famiglie numerose, con almeno 4 figli minori di 26 anni, hanno diritto allo sconto del 20% sulla retta universitaria.

RATEIZZAZIONE

Al fine di andare incontro alle esigenze delle famiglie degli studenti, i contributi universitari vengono diluiti in 3 rate annuali.

PRESTITO PERMERITO

La convenzione tra UCBM e Intesa Sanpaolo permette agli studenti di accedere a un finanziamento flessibile e conveniente per sostenere le spese di studio.

Maggiori informazioni su www.permerito.it

RESIDENZE UNIVERSITARIE DELLA FONDAZIONE RUI

Fondazione RUI e UCBM assegnano ogni anno 10 borse di studio per studenti meritevoli italiani e stranieri iscritti per la prima volta a uno dei corsi di studio dell'Ateneo. Il contributo garantisce uno sconto sulla retta della residenza universitaria.

Aggiornamenti, dettagli e bandi di concorso su:

www.unicampus.it/diritto-allo-studio



L'Università Campus Bio-Medico di Roma, fedele alla propria missione, promuove il merito già dagli anni delle scuole superiori e supporta gli studenti con borse di studio e altre forme di agevolazioni economiche in favore di studenti meritevoli e in condizioni economiche sfavorevoli.

I contributi sono erogati dall'Ateneo, dall'Ente per il Diritto allo studio della Regione Lazio e da aziende con le quali l'Università ha attivato rapporti di collaborazione.

Per l'anno accademico 2020-2021 l'Ateneo ha varato un imponente piano di investimenti volto a sostenere il merito e gli studenti con limitate disponibilità economiche, attraverso l'esonero totale dal pagamento del contributo universitario e, in alcuni casi, anche finanziando ai giovani fuorisede l'alloggio a Roma.

Grazie inoltre all'accordo tra l'Ateneo e alcuni istituti di credito gli studenti possono accedere al prestito universitario, concesso agli interessati senza necessità di garanzie accessorie per sostenere le spese di studio. Anche sul fronte delle residenze universitarie sono attive soluzioni per i più meritevoli.

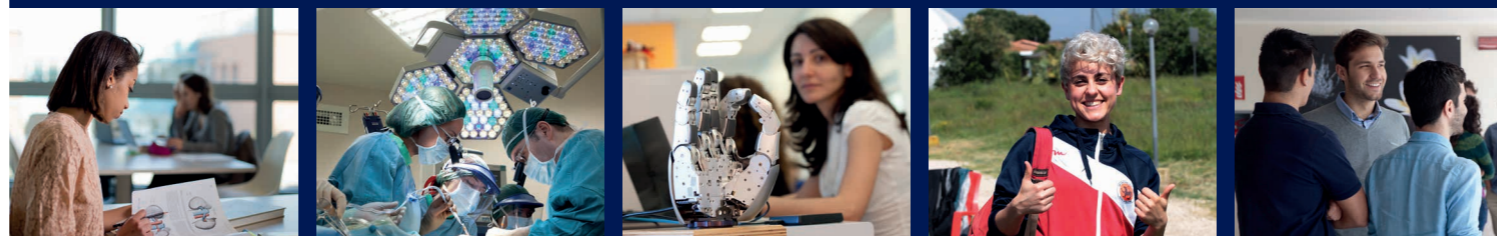

UFFICIO DIRITTO ALLO STUDIO

VIA ÁLVARO DEL PORTILLO, 21 00128 - ROMA - EDIFICIO PRABB, PIANO 0
TEL. +39 06.22541.9040 | TEL. +39 06.22541.1630 | FAX +39 06.22541.1957

DIRITTO.STUDIO@UNICAMPUS.IT

LUNEDÌ E MERCOLEDÌ: 10.00 - 13.00 | MARTEDÌ E GIOVEDÌ: 14.00 - 16.00

UNIVERSITÀ CAMPUS BIO-MEDICO DI ROMA
Via Álvaro del Portillo, 21 - 00128 Roma

WWW.UNICAMPUS.IT



UNIVERSITÀ
CAMPUS BIO-MEDICO
DI ROMA

BORSE DI STUDIO E AGEVOLAZIONI A.A. 2020-2021
Tutte le opportunità per gli studenti: entra nel merito!

BORSE DI STUDIO PER L'ANNO ACCADEMICO 2020-2021

CORSO DI LAUREA MAGISTRALE A CICLO UNICO IN MEDICINA E CHIRURGIA

I primi 5 classificati nella graduatoria di ammissione al corso di Laurea Magistrale in Medicina e Chirurgia si aggiudicheranno una borsa di studio a copertura totale delle tasse dell'intero corso di studi. Un'opportunità che viene assegnata sotto la soglia reddituale *ISEE Diritto allo studio universitario* di € 60.000 e a patto che vengano mantenuti i criteri di merito.

MASTER'S DEGREE PROGRAM IN MEDICINE AND SURGERY

Viene premiata l'eccellenza anche nel Corso di Laurea Magistrale in Medicina e Chirurgia in lingua inglese dove il primo classificato nella graduatoria degli studenti europei, con reddito *ISEE Diritto allo studio universitario* al di sotto di € 60.000, avrà diritto all'esonero totale delle tasse per l'intero ciclo di studi.

Nella graduatoria per gli studenti che vengono da Paesi al di fuori dell'Unione europea 2 le borse di studio a disposizione per la copertura del 50% delle tasse universitarie.

CORSO DI LAUREA IN INFERMIERISTICA – ADOTTIAMO IL TUO TALENTO

Si basa sia su criteri di merito che di reddito l'assegnazione di 3 borse di studio a copertura totale dei costi di iscrizione al Corso di Laurea nonché delle spese di alloggio per gli studenti fuori sede. Un sostegno che viene confermato anche negli anni successivi al primo sulla base della verifica dei requisiti di merito acquisiti nella carriera universitaria.

PERCORSI DI ECCELLENZA

Corso di Laurea in Ingegneria Industriale

Gli studenti meritevoli con una votazione non inferiore a 8/10 nel terzultimo e penultimo anno di scuola superiore possono accedere al percorso triennale personalizzato ed esclusivo. Attraverso una prova scritta di logica e comprensione verbale, matematica e fisica e una successiva prova orale vengono selezionati 5 studenti che godono della copertura totale delle tasse universitarie per il triennio oltre che della possibilità di frequentare attività interdisciplinari e complementari (obbligatorie). Tra queste, la frequenza gratuita di un corso British Council di preparazione per il conseguimento o mantenimento della certificazione linguistica IELTS e di una summer school organizzata in collaborazione con istituzioni accademiche o altre organizzazioni internazionali.

Corsi di Laurea e Laurea Magistrale in Scienze dell'Alimentazione e della Nutrizione Umana e Laurea Magistrale in Scienze e Tecnologie Alimentari e Gestione di Filiera

3 borse di studio per il Corso di Laurea e 2 borse di studio per ogni Corso di Laurea Magistrale della Facoltà di Scienze e Tecnologie per l'Uomo e l'Ambiente. Gli studenti meritevoli verranno scelti attraverso una selezione ad hoc per l'accesso a un percorso personalizzato, con la copertura totale delle tasse universitarie per tutta la durata del ciclo di studi.

Corsi di Laurea Magistrale in Ingegneria Chimica per lo Sviluppo Sostenibile e Laurea Magistrale in Ingegneria Biomedica

4 borse di studio per gli studenti meritevoli delle lauree magistrali a copertura delle tasse universitarie, con la possibilità di partecipare ad attività formative extra curriculari nonché a tirocini formativi in azienda: gli studenti verranno selezionati con prove specifiche.

PER TUTTI I CORSI DI LAUREA

Ogni anno l'Ateneo mette a disposizione borse di studio per la copertura del 50% delle tasse universitarie. Per coloro che si iscrivono al primo anno nel 2020-2021 è disponibile una borsa di studio per ogni Corso di Laurea e Laurea Magistrale dell'Ateneo. I contributi vengono assegnati sulla base di requisiti di merito e di reddito.

ADOZIONE STUDENTE MERITEVOLE

È il programma dell'Università Campus Bio-Medico di Roma che, grazie al contributo di enti e fondazioni partner, garantisce a studenti con particolari requisiti di merito e reddito la copertura delle tasse per l'intero percorso (a patto che vengano mantenuti i criteri negli anni di studio).

DiSCo LAZIO – Ente Regionale per il Diritto allo Studio

Tutti gli studenti dell'Università Campus Bio-Medico di Roma possono partecipare al bando di concorso annuale dell'Ente Regionale per il Diritto allo Studio per accedere all'esonero totale del contributo universitario. Il bando si basa su requisiti di merito e reddito stabiliti dall'Ente.

Maggiori informazioni su <http://www.laziodisco.it/>